Gewerbeeinheit im Herzen von Saarwellingen

Preise & Kosten

Käufercourtage	3570€
Kaufpreis	70.000 €

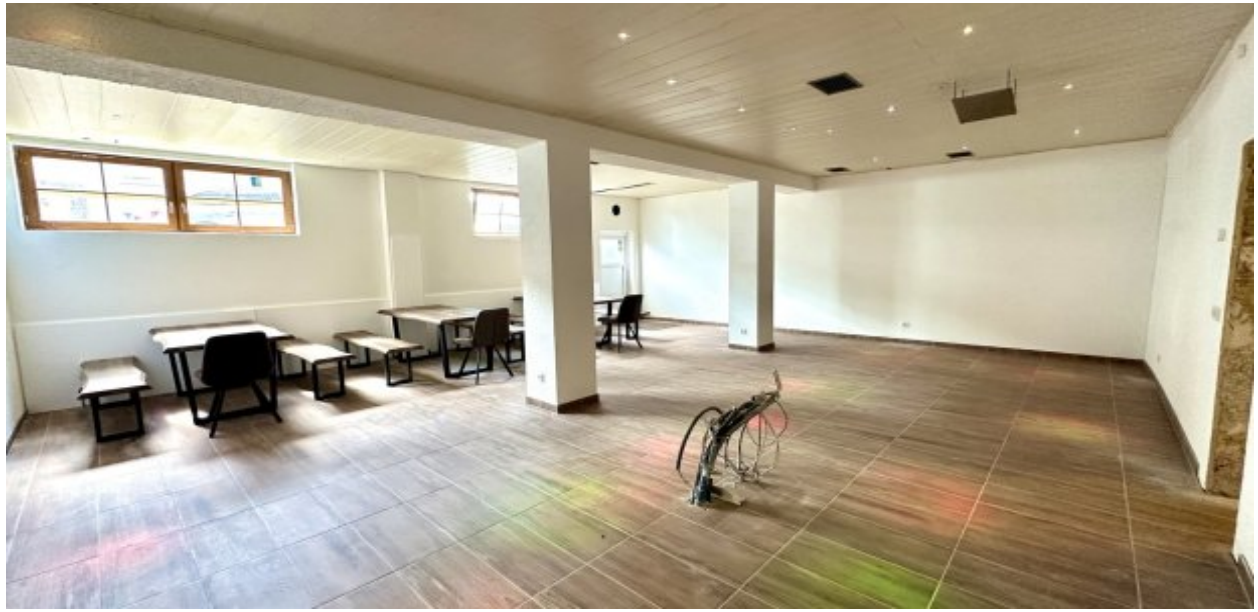

Objektbeschreibung

OBJEKTBESCHREIBUNG:
In zentraler Lage von Saarwellingen eröffnet sich Ihnen die Gelegenheit, eine außergewöhnliche Gewerbefläche zu nutzen, die sich ideal für Lieferdienste, Gastronomie, Kosmetikstudios und Friseursalons eignet. Ursprünglich als Kneipe konzipiert, bietet dieses Objekt eine großzügige Fläche von etwa ca. 100 Quadratmetern im Kellergeschoss, die Raum für vielfältige Nutzungsmöglichkeiten in den genannten Branchen bietet.
Das Anwesen zeichnet sich durch mehrere herausragende Merkmale aus:
Die Immobi(…)
Die vollständige Objektbeschreibung, noch mehr Bilder sowie weitere Informationen zu dieser Immobilie finden Sie auf unserer Internetseite unter:
https://www.masterplan-immobilien.de/detailseite/215-gewerbeeinheit-im-herzen-von-saarwellingen/
EXPOSÉ-DOWNLOAD: Jetzt das vollständige Exposé inkl. Adresse zu dieser Immobilie zum Download erhalten. Link öffnen und zum Kontaktfeld scrollen: https://www.masterplan-immobilien.

Angaben zur Immobilie

Verkaufsstatus	offen

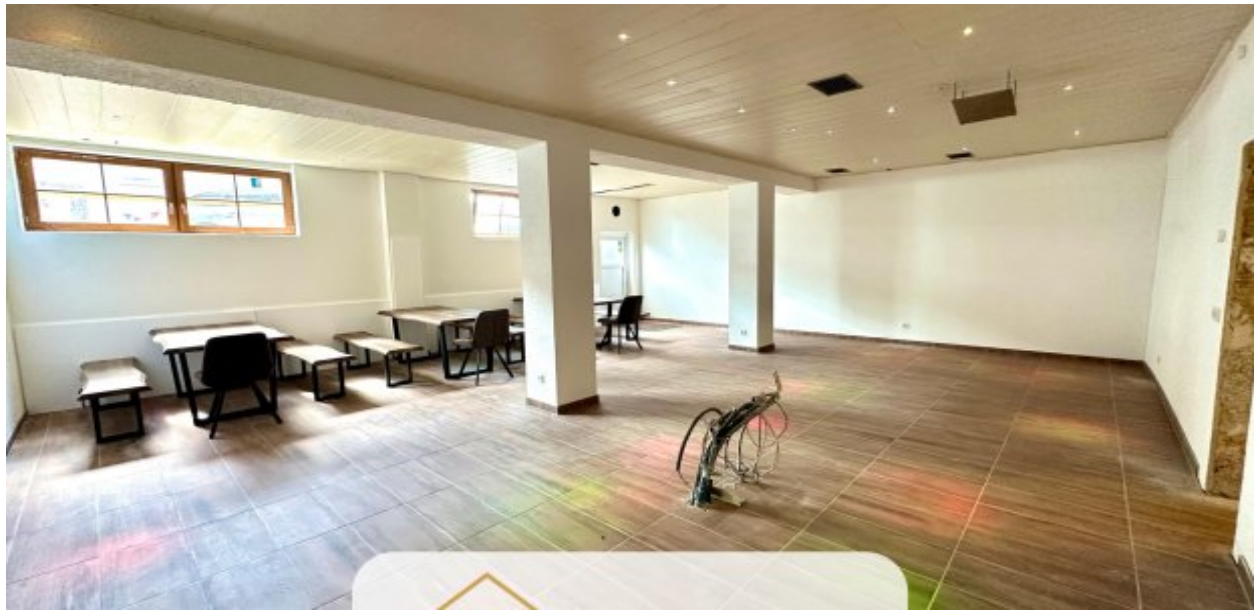

Lage

LAGE:
Die Lage des Objekts ist hervorragend, mit hoher Sichtbarkeit. Das Zentrum von Saarwellingen ist für seine belebte Atmosphäre, Einkaufsmöglichkeiten und gastronomische Vielfalt bekannt, was ideale Voraussetzungen für ein erfolgreiches Gewerbe schafft.(…)
Die vollständige Objektbeschreibung, noch mehr Bilder sowie weitere Informationen zu dieser Immobilie finden Sie auf unserer Internetseite unter:
https://www.masterplan-immobilien.de/detailseite/215-gewerbeeinheit-im-herzen-von-saarwellingen/
EXPOSÉ-DOWNLOAD: Jetzt das vollständige Exposé inkl. Adresse zu dieser Immobilie zum Download erhalten. Link öffnen und zum Kontaktfeld scrollen:
https://www.masterplan-immobilien.de/detailseite/215-gewerbeeinheit-im-herzen-von-saarwellingen/.

Ausstattung

.

Sonstiges

.

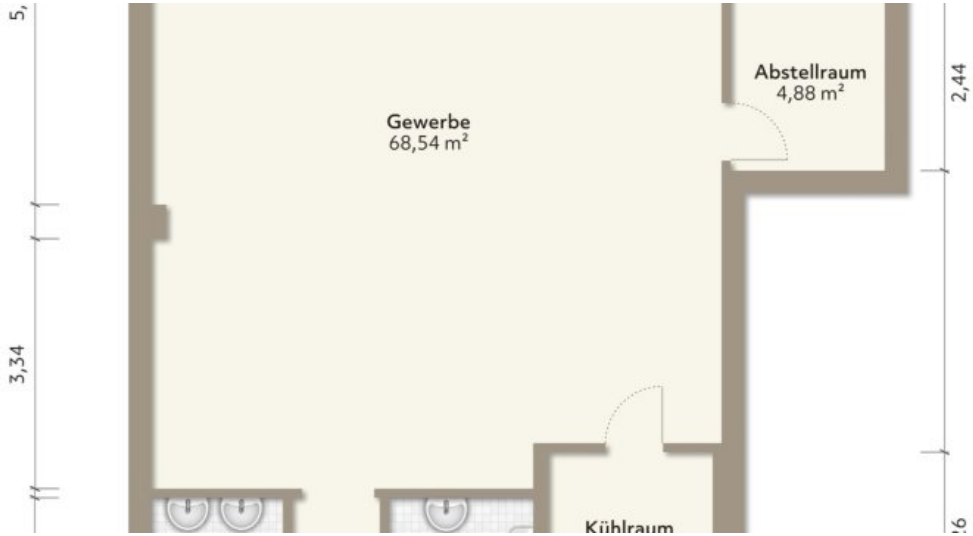

Grundriss

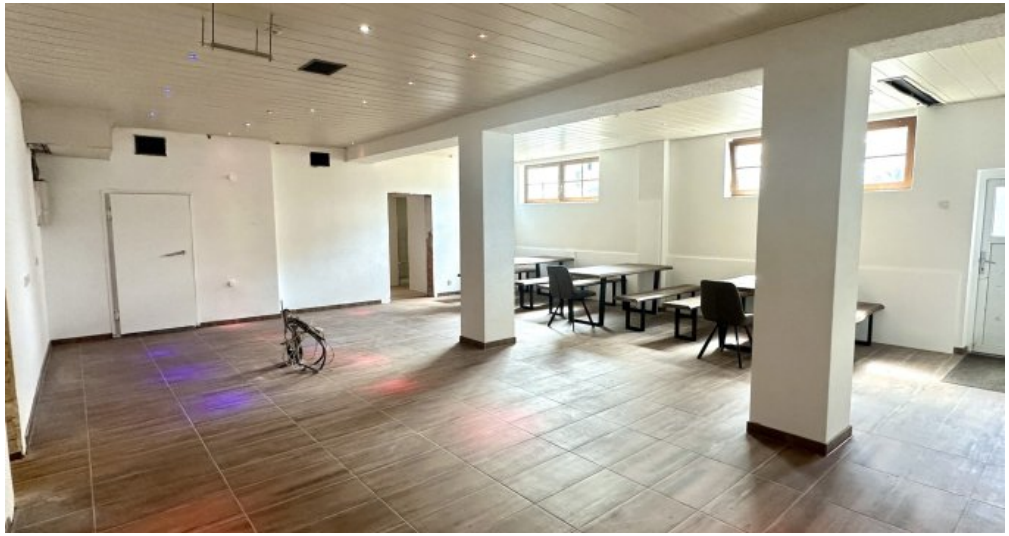

Fläche

Schaltraum

Schaltraum

Schaltraum

Küche

Küche

WC Herren

WC Herren

WC Damen

WC Damen

Durchgang

Raum

Anbieter

Masterplan Immobilien

E-Mail info@masterplan-immobilien.de